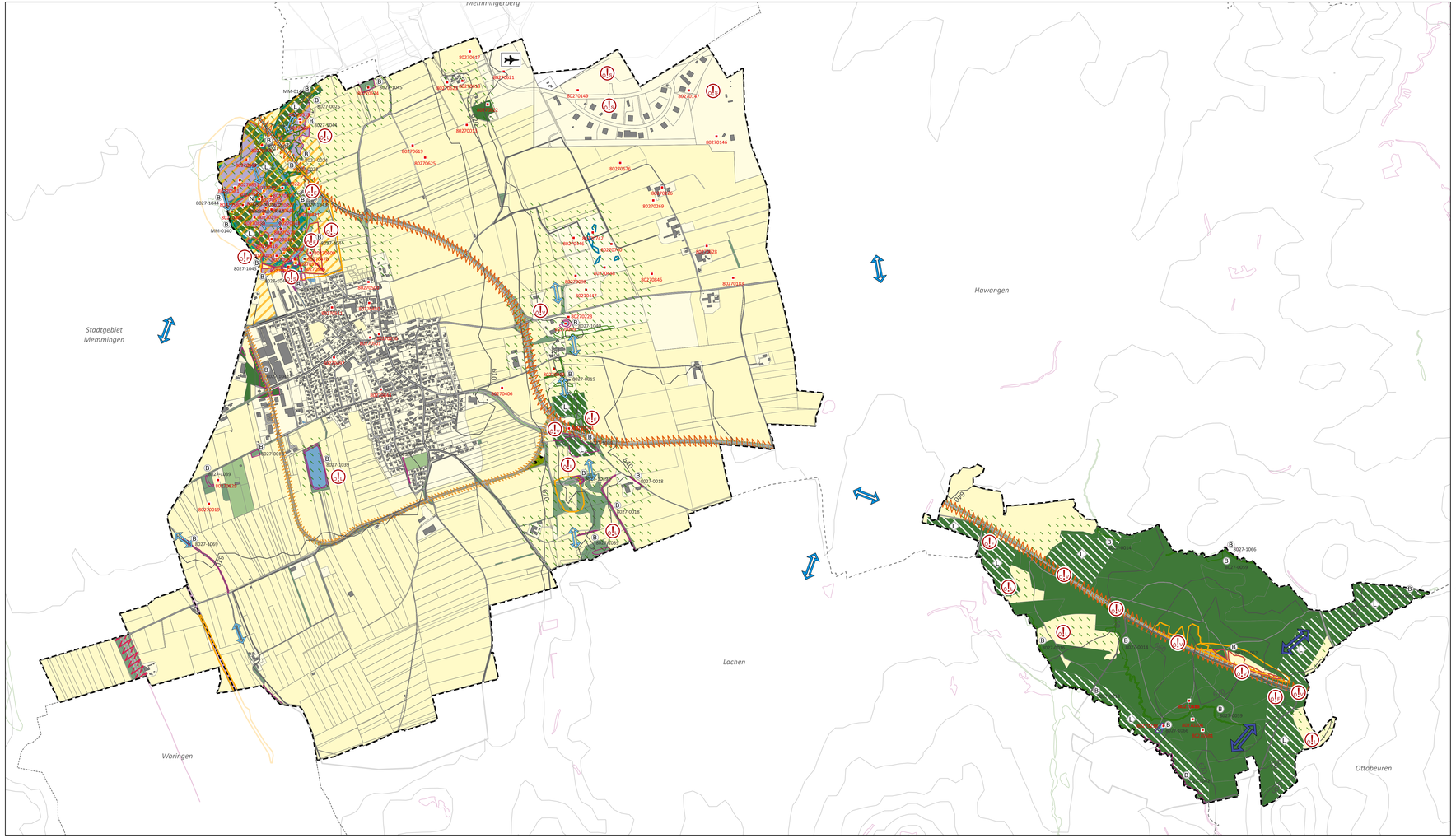

Legende

Bestandssituation

Biotope und Lebensräume mit Artennachweis

- Nachweis der Artenschutzkartierung (Punktdaten) inkl. Nummer
- Nachweis der Artenschutzkartierung (Avifauna) inkl. Nummer
- Nachweis der Artenschutzkartierung (sonstige Daten) inkl. Nummer
- Nachweis der Artenschutzkartierung (Floradaten) inkl. Nummer
- Nachweis der Artenschutzkartierung (Gewässerdaten) inkl. Nummer
- amtlich kartiertes Biotop, gem. Flachlandbiotopkartierung mit Nummer
- amtlich kartiertes Biotop, gem. Waldbiotopkartierung mit Nummer

Grünstruktur und Flächennutzung

- Grün- und Freiflächen
- landwirtschaftliche Nutzfläche
- Wald
- Moorwald
- Feldgehölz
- Moorgebiet
- Obstwiese
- extensiver Bereich / Feuchtbiotop
- Oberflächengewässer
- attraktiver Landschaftsbereich
- positiver Ortsrandbereich

Schutzgebiete nach Naturschutzrecht

- Naturschutzgebiet (Art. 7 BayNatSchG)
- FFH-Gebiet (gem. §32 BNatSchG)

Funktionsbeziehungen

- überregionaler Wanderungskorridor
- regionaler Wanderungskorridor
- lokaler Wanderungskorridor
- Wald mit besonderer Bedeutung als Lebensraum (lt. Waldfunktionsplan)

Konfliktpunkte

Konfliktbereiche

- Konfliktbereich Ökologie - Siedlung
- Konfliktbereich Ökologie - Verkehr
- Konfliktbereich Ökologie - Freizeit / Erholung
- Konfliktbereich Ökologie - Energiewirtschaft
- Konfliktbereich Ökologie - Landwirtschaft
- Flugplatz

Barrierewirkung

- sehr starke Barrierewirkung für Kleintiere und Großsäuger (DTV > 10.000 Kfz)
- starke Barrierewirkung für Kleintiere und Großsäuger (DTV > 5.000 Kfz)
- Barrierewirkung für Kleintiere und Großsäuger (DTV > 1.000 Kfz bis 5.000 Kfz)

Sonstige Planzeichen

- Gemeindegrenze
- Flurgrenze
- Siedlung, bebauter Bereich
- Straße
- Bahnlinie
- Sonstige Freiflächen

Projekt / Bauvorhaben:
Flächennutzungsplan
mit integriertem Landschaftsplan
Gemeinde Benningen

Planbezeichnung:
Themenkarte 4 - Arten und Biotope

Auftraggeber / Bauherr:
Gemeinde Benningen
Hauptstraße 18
87734 Benningen

Maßstab:
1 : 10.000

Plandatum:	10.11.2021
Projekt Nr.:	5878
Bearbeiter/in:	mgr, eig, awa

LARS consult
LARS consult Gesellschaft für Planung und Projektentwicklung mbH
Bahnhofstraße 20
D - 87700 Memmingen
Fon: +49 (0)8331 4904-0
Fax: +49 (0)8331 4904-20
Email: info@lars-consult.de
Dillgoistraße 12
D - 86199 Augsburg
Fon: +49 (0)821 455459-0
Fax: +49 (0)821 455459-20
Web: www.lars-consult.de

Urheberrechtlich geschützt!
© 2017 LARS consult GmbH

Dokumentpfad: L:\5878-Benningen_FNP mit LP\05-GIS\APRX\210323_5878_FNP-LP_V.aprx

Blattgröße: 1,0 x 0,5 = 0,5 m²
Plot erstellt am: 14.12.2021